

VÝKAZ DOSAVADNÍHO A NOVÉHO STAVU ÚDAJŮ KATASTRU NEMOVITOSTÍ

Dosavadní stav				Nový stav											
Označení pozemku parc. číslem	Výměra parcely		Druh pozemku	Označení pozemku parc. číslem	Výměra parcely		Druh pozemku	Typ stavby	Zpús. určení výměr	Porovnání se stavem evidence právních vztahů					
	ha	m ²	Způsob využití		ha	m ²	Způsob využití	Způsob využití		Díl přechází z pozemku označeného v		Číslo listu vlastnictví	Výměra dílu		Označení dílu
										katastru nemovitostí	dřívější poz. evidenci		ha	m ²	
314/3	13	38	lesní poz.	314/3	13	22	lesní poz.		0						
314/68	35	61	lesní poz.	314/68	35	31	lesní poz.		0						
				314/88		46	lesní poz.		0						
					(48	99)				314/3	413	13	38	celá
											314/68	413	35	61	celá
	48	99			48	99							48	99	

GEOMETRICKÝ PLÁN pro rozdělení pozemku	Geometrický plán ověřil úředně oprávněný zeměměřický inženýr	Stejnopis ověřil úředně oprávněný zeměměřický inženýr.
	Jméno, příjmení: Ing. Monika Němečková	Jméno, příjmení: ING. M. NĚMEČKOVÁ
	Číslo položky seznamu úředně oprávněných zeměměřických inženýrů: 753/1995	Číslo položky seznamu úředně oprávněných zeměměřických inženýrů: 753/1995
	Dne: 31.8.2017 Číslo: 57/2017	Dne: 7.9.2017 Číslo: 63/2017
Náležitostmi a přesností odpovídá právním předpisům.	Tento stejnopis odpovídá geometrickému plánu v elektronické podobě uloženému v dokumentaci katastrálního úřadu.	
Vyhotovitel: Ing. Monika Němečková Hornátecká 788/12 182 00 Praha 8 tel.:605270901	Katastrální úřad souhlasí s očíslováním parcel.	Ověření stejnopisu geometrického plánu v listinné podobě.
Číslo plánu: 1588-85/2017	KÚ pro Středočeský kraj KP Praha Východ Lenka Mrvíková 3067/2017-209 2017.09.05 08:00:00 CEST	
Okres: Praha-východ		
Obec: Klečany		
Kat. území: Klečany		
Mapový list: Kralupy n.Vlt. 6-6/33		
Dosavadním vlastníkům pozemků byla poskytnuta možnost seznámit se v terénu s průběhem navrhovaných nových hranic, které byly označeny předepsaným způsobem: kolíky §91 odst.6 vyhl.č. 357/2013 Sb. v platném znění		

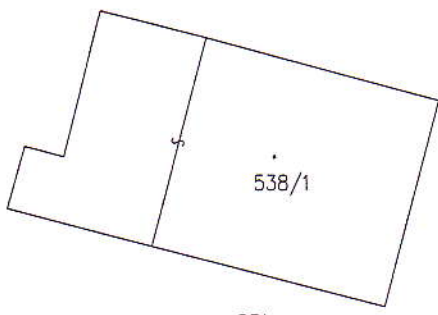

831

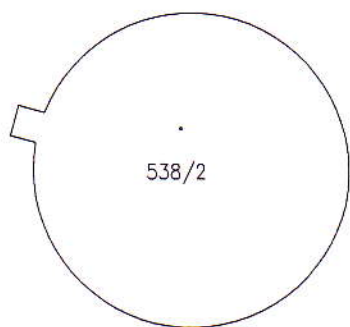

538/2

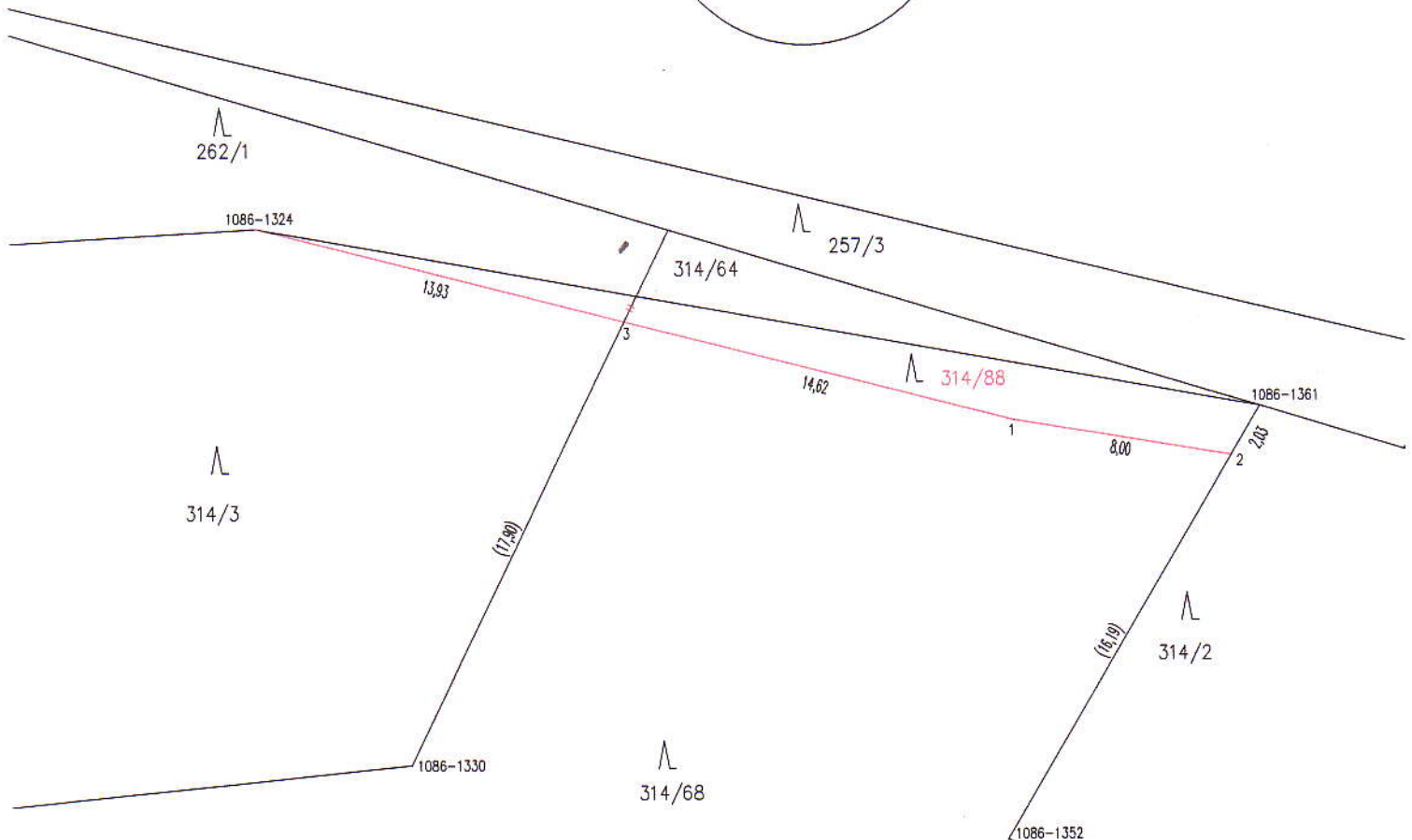

262/1

1086-1324

13,93

314/64

257/3

14,62

314/88

1

8,00

2

1086-1361

314/3

(17,90)

(15,19)

314/2

1086-1330

314/68

1086-1352

SEZNAM SOUŘADNIC (S-JTSK)
Souřadnice pro zápis do KN

č.b.	Y	X	k.kv.
1	742412.94	1033469.08	3
2	742405.03	1033470.38	8
3	742427.16	1033465.46	8
1861-1324	742440.62	1033462.03	8
1861-1330	742434.98	1033481.56	8
1861-1352	742413.23	1033484.34	8
1861-1361	742403.98	1033468.59	8

254