

Adresa příslušného úřadu

MĚSTSKÝ ÚŘAD KLECANY STAVEBNÍ ÚŘAD		
ČAS	DOŠLO	PŘÍLOHY
	15.08.2013	3x PD
ODBOR	ČÍS. JEDNACI	POČ. LISTŮ
JU	5019/2013	

Úřad: Stavební úřad Klecany
Ulice: Do Klecánek 52
PSČ, obec: 250 67 Klecany

Věc: **ŽÁDOST O VYDÁNÍ SPOLEČNÉHO ÚZEMNÍHO ROZHODNUTÍ
A STAVEBNÍHO POVOLENÍ**

podle ustanovení § 94a zákona č. 183/2006 Sb., o územním plánování a stavebním řádu (stavební zákon), a § 13a vyhlášky č. 503/2006 Sb., o podrobnější úpravě územního rozhodování, územního opatření a stavebního řádu

ČÁST A

I. Identifikační údaje stavebního záměru

(název stavby / změny stavby, druh a účel stavby / změny stavby, v případě souboru staveb označení jednotlivých staveb, místo stavby / změny stavby – obec, ulice, číslo popisné / evidenční)

Novostavba rodinného domu

II. Pozemky, na kterých se stavba umísťuje

katastrální území	parcelní č.	druh pozemku podle katastru nemovitostí	výměra
Husinec u Řeže	313/166	Ostatní plocha	800m ²

Umísťuje-li se stavba / změna stavby na více pozemcích / stavbách, žadatel připojuje údaje obsažené v tomto bodě v samostatné příloze: ano ne

III. Identifikační údaje stavebníka

(fyzická osoba uvede jméno, příjmení, datum narození, místo trvalého pobytu popřípadě adresu pro doručování, není-li shodná s místem trvalého pobytu; pokud záměr souvisí s její podnikatelskou činností, uvede fyzická osoba jméno, příjmení, datum narození, IČ, bylo-li přiděleno, místo trvalého pobytu popřípadě též adresu pro doručování, není-li shodná s místem trvalého pobytu; právnická osoba uvede název nebo obchodní firmu, IČ, bylo-li přiděleno, adresu sídla popřípadě adresu pro doručování, není-li shodná s adresou sídla, osobu oprávněnou jednat jménem právnické osoby)

Podává-li žádost více osob, připojují se údaje obsažené v tomto bodě v samostatné příloze:

ano ne

IV. Stavebník jedná

samostatně

je zastoupen; v případě zastoupení na základě plné moci, je plná moc připojena v samostatné příloze (u fyzické osoby se uvede jméno, příjmení, datum narození, místo trvalého pobytu popřípadě adresa pro doručování, není-li shodná s místem trvalého pobytu; právnická osoba uvede název nebo obchodní firmu, IČ, bylo-li přiděleno, adresu sídla popřípadě adresu pro doručování, není-li shodná s adresou sídla, osobu oprávněnou jednat jménem právnické osoby):

V. Údaje o stavebním záměru a jeho popis

nová stavba

změna dokončené stavby (nástavba, přístavba, stavební úprava)

soubor staveb

podmiňující přeložky sítí technické infrastruktury

stavby zařízení stavenišť

stavba byla umístěna územním rozhodnutím / územním souhlasem / veřejnoprávní smlouvou,

které vydal.....

dne pod č.j.

Základní údaje o stavebním záměru podle projektové dokumentace (obec, ulice, číslo popisné / evidenční účel užívání stavby, zastavěná plocha, počet nadzemních a podzemních podlaží, výška / hloubka stavby), jejím členění, technickém nebo výrobním zařízení, budoucím provozu a jeho vlivu na zdraví a životní prostředí a o souvisejících opatřeních:

Novostavba rodinného domu o třech bytových jednotkách o velikosti 4+kk, bez podsklepení, se dvěma nadzemními podlažími a sedlovou střechou.

Základní půdorysný rozměr stavby: 10.0 x 20.3 m

zastavěná plocha: 203.0 m²

užitná plocha: 327.3 m²

obstavený prostor: 1515.4 m³

Změna dokončené stavby (nástavba, přístavba nebo stavební úpravy) se navrhuje z důvodu změny v užívání stavby: ne

ano

Pokud ano, uvést nový způsob užívání stavby: -

Statistické údaje (u staveb obsahujících byty):

Nová výstavba: ano

počet bytů 4

užitková plocha všech bytů v m² (bez plochy nebytových prostor): 327m²

Změna dokončené stavby (nástavba, přístavba, stavební úprava): ne

počet nových bytů -

počet zrušených bytů -

počet bytů, ve kterých se provádí stavební úpravy -

užitková plocha všech bytů v m² (bez plochy nebytových prostor) -

VI. U dočasného stavebního záměru

Doba trvání: -

Návrh úpravy pozemku po jeho odstranění: -

VII. Posouzení vlivu stavby / její změny na životní prostředí podle zvláštního právního předpisu

stavba / změna stavby nevyžaduje posouzení jejích vlivů na životní prostředí:

nevztahuje se na ni zákon č. 100/2001 Sb. ani § 45h a 45i zákona č. 114/1992 Sb.

stanovisko orgánu ochrany přírody podle § 45i odst. 1 zákona č. 114/1992 sb., kterým tento orgán vyloučil významný vliv na území evropsky významné lokality nebo ptačí oblasti

sdělení příslušného úřadu, že stavba / její změna, která je podlimitním záměrem, nepodléhá zjišťovacímu řízení

závěr zjišťovacího řízení, kterým se stanoví, že stavba / její změna nemůže mít významný vliv na životní prostředí

stavba / změna stavby vyžaduje posouzení jejích vlivů na životní prostředí:

stavba / změna stavby byla posouzena před podáním žádosti o vydání rozhodnutí – žadatel doloží stanovisko příslušného úřadu k posouzení vlivů provedení záměru na životní prostředí

VIII. Zhotovitel stavby – stavební podnikatel

Název a sídlo stavebního podnikatele, který bude stavbu provádět (pokud je znám), IČ, bylo-li přiděleno

Stavební podnikatel bude vybrán na základě výběrového řízení.

IX. Předpokládaný termín zahájení a dokončení stavby

Zahájení 09/2016

Dokončení 09/2019

X. Orientační náklady na provedení stavby: 6mil Kč.

XI. Užití sousedního pozemku nebo stavby

K provedení stavby má být použit sousední pozemek (stavba) ano ne
Pokud ano, je vyjádření vlastníka této nemovitosti připojeno v samostatné příloze.

V Praze dne 15.8.2016

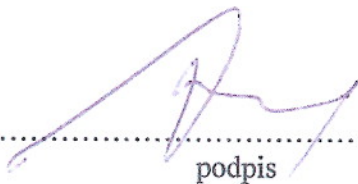
.....
podpis

ČÁST B

Přílohy k žádosti:

1. Doklad prokazující vlastnické právo žadatele nebo právo založené smlouvou provést stavbu nebo opatření anebo právo odpovídající věcnému břemenu k pozemku nebo stavbě, pokud nelze tato práva ověřit v katastru nemovitostí dálkovým přístupem; smlouva o výstavbě nebo rozhodnutí shromáždění vlastníků jednotek přijaté podle zvláštního právního předpisu (je-li stavebníkem společenství vlastníků jednotek).
2. Plná moc v případě zastupování stavebníka, není-li udělena plná moc pro více řízení, popřípadě plná moc do protokolu.
3. Seznam a adresy oprávněných osob z věcných práv k pozemkům nebo stavbám, na kterých se stavba / změna stavby umísťuje.
4. Seznam a adresy osob, které mají vlastnická práva nebo práva odpovídající věcnému břemenu k sousedním pozemkům nebo stavbám na nich, a tato práva mohou být prováděním stavby přímo dotčena. Je-li těchto osob více než 30, identifikují se pouze označením pozemků a staveb evidovaných v katastru nemovitostí.
5. Celková situace v měřítku katastrální mapy včetně parcelních čísel, se zakreslením stavebního pozemku, požadovaného umístění stavby / změny stavby, s vyznačením vazeb a účinků na okolí, zejména vzdáleností od hranic pozemku a sousedních staveb.
6. U liniových staveb delších než 1 000 m a u staveb zvláště rozsáhlých se doklad uvedený v bodě 5. doplní zákresem stavby na mapovém podkladě v měřítku 1:10 000 až 1:50 000.
7. Plán kontrolních prohlídek stavby.
8. Smlouvy s příslušnými vlastníky veřejné dopravní a technické infrastruktury nebo plánovací smlouva, vyžaduje-li záměr vybudování nové nebo úpravu stávající veřejné dopravní a technické infrastruktury.
9. Společná dokumentace podle přílohy č. 4 vyhlášky č. 499/2006 Sb., jejíž součástí jsou:
- závazná stanoviska dotčených orgánů, popřípadě jejich rozhodnutí opatřená doložkou právní moci nebo jiné doklady podle zvláštních právních předpisů, pokud mohou být veřejné zájmy, které tyto orgány podle zvláštního právního předpisu hájí, umístěním a povolením stavby dotčeny, s uvedením příslušného orgánu, č.j. a data vydání,
 - stanoviska vlastníků veřejné dopravní a technické infrastruktury k možnosti a způsobu napojení nebo k podmínkám dotčených ochranných a bezpečnostních pásem, popřípadě vyznačená na situačním výkresu, s uvedením příslušného vlastníka, č.j. a data vydání,
 - plán provedení kontroly spolehlivosti konstrukcí stavby z hlediska jejich budoucího využití.
10. Stanovisko orgánu ochrany přírody podle § 45i odst. 1 zákona č. 114/1992 Sb., kterým tento orgán vyloučil významný vliv na území evropsky významné lokality nebo ptačí oblasti; sdělení příslušného úřadu, že stavba, která je podlimitním záměrem, nepodléhá zjišťovacímu řízení; závěr zjišťovacího řízení, že stavba nemůže mít významný vliv na životní prostředí.
11. Stanovisko příslušného úřadu k posouzení vlivů provedení záměru na životní prostředí, bylo-li vydáno.
12. Další přílohy podle části A:
- k bodu II. žádosti
 - k bodu III. žádosti
 - k bodu XI. žádosti

Informace o pozemku

Parcelní číslo:	313/165
Obec:	Husinec (538256)
Katastrální území:	Husinec u Reže (649678)
Číslo LV:	953
Výměra [m ²]:	800
Typ parcely:	Parcela katastru nemovitostí
Mapový list:	KMD
Určení výměry:	Ze souřadnic v S-JTSK
Způsob využití:	ostatní komunikace
Druh pozemku:	ostatní plocha



Vlastníci, jiní oprávnění

Vlastnické právo

Podíl

Způsob ochrany nemovitostí

Nejsou evidovány žádné způsoby ochrany.

Seznam BPEJ

Parcela nemá evidované BPEJ.

Omezení vlastnického práva

Typ

Věcné břemeno (podle listiny)

Jiné zápisy

Nejsou evidovány žádné jiné zápisy.

Řízení, v rámci kterých byl k nemovitosti zapsán cenový údaj

Nemovitost je v územním obvodu, kde státní správu katastru nemovitostí ČR vykonává [Katastrální úřad pro Středočeský kraj, Katastrální pracoviště Praha-východ](#)

Zobrazené údaje mají informativní charakter. Platnost k 30.03.2016 21:00:00.

© 2004 - 2016 [Český úřad zeměměřický a katastrální](#), Poř. střediskem 1800/9, Kohovyševy, 18231, Praha 8
Podání určené katastrálním úřadům a pracovištím zasílejte přímo na [jejich e-mail adresy](#).

Verze aplikace: 5.3.1 build 0

PLNÁ MOC K ZASTUPOVÁNÍ VLASTNÍKA

Zmocnitel – vlastník

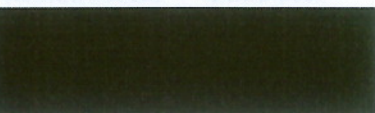

jako vlastník pozemku parc. č. 313/166 k.ú. Husinec u Řeže, zapsaném na LV 953 dle výpisu z katastru nemovitostí vedeném Katastrálním úřadem pro Středočeský kraj, katastrální pracoviště Praha-východ pro katastrální území a obec Husinec u Řeže

ZPLNOMOCŇUJE

Zmocněnce

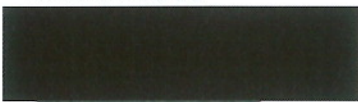

k zastupování zmocnítele ve všech správních řízeních dle zákona č. 183/2006 Sb. o územním plánování a stavebním řádu (stavební zákon) před orgány státní správy, orgány územní samosprávy a správci inženýrských sítí.

Tato plná moc nabývá právní účinnosti dnes, tj. 25.4.2016, a poskytuje se na dobu neurčitou, to znamená, že její platnost není časově omezena.

V Praze dne 25.4.2016

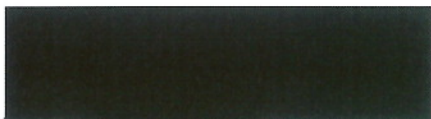

Zmocnitel



Zmocněnce, plnou moc přijímám